

ORGANIZZAZIONE

ENTE FIERA  
PROMOBERG

PARTNER

Camera di Commercio  
Bergamo

BERGAMO  
FIERA NUOVA

MAIN SPONSOR

CREDITO BERGAMASCO  
GRUPPO BANCO BPM

Selene  
Gruppo R23

UBI Banca

# 39<sup>a</sup> CAMPIONARIA

## FIERA **b**ERGAMO

### [R] Evolution

28 ottobre | 1 novembre

2 0 1 7



2<sup>a</sup> EDIZIONE  
FIERA **mente**  
**BIRRA**  
MICROBIRRIFICI ARTIGIANALI IN FIERA

### La fiera della città

[www.campionaria-bergamo.it](http://www.campionaria-bergamo.it)

# 39<sup>a</sup> CAMPIONARIA

## FIERA **b**ERGAMO

### TARIFFE FIERA CAMPIONARIA

### PADIGLIONE CASALINGO/ALIMENTARE

**\*L'ACQUISTO DI SOLA AREA NUDA È SOGGETTO A VALUTAZIONE DELL'ALLESTIMENTO SCELTO IN PROPRIO DALL'ACQUIRENTE DA PARTE DELL'ORGANIZZAZIONE**

#### **1 STAND 4x4mt - TOTALE PARTECIPAZIONE Euro 2008,00 + IVA**

- AREA Euro 95,00/mq x **16mq** = Euro 1520,00 + Iva
- TASSA ISCRIZIONE = Euro 200,00 + Iva (comprensiva di 1 Kw)
- ALLESTIMENTO = 18,00 €/m<sup>2</sup> x 16mq = 288,00 € + Iva

#### **2 STAND 4x4mt - TOTALE PARTECIPAZIONE Euro 3816,00 + IVA**

- AREA Euro 95,00/mq x **32mq** = Euro 3040,00 + Iva
- TASSA ISCRIZIONE = Euro 200,00 + Iva (comprensiva di 1 Kw)
- ALLESTIMENTO = 18,00 €/m<sup>2</sup> x 32mq = 576,00 € + Iva

#### **3 STAND 4x4mt - TOTALE PARTECIPAZIONE Euro 5624,00 + IVA**

- AREA Euro 95,00/mq x **48mq** = Euro 4560,00 + Iva
- TASSA ISCRIZIONE = Euro 200,00 + Iva (comprensiva di 1 Kw)
- ALLESTIMENTO = 18,00 €/m<sup>2</sup> x 48mq = 864,00 € + Iva

#### **SERVIZI ACCESSORI**

Energia elettrica 220v a kw, oltre il primo già compreso	<b>70,00 € + IVA</b>
Energia elettrica trifase 380v a kw	<b>90,00 € + IVA</b>
Allacciamento idrico	<b>100,00 € + IVA</b>
Allacciamento Telefonico, oltre consumo	<b>100,00 € + IVA</b>
Allacciamento Internet	<b>100,00 € + IVA</b>

# 39<sup>a</sup> CAMPIONARIA

## FIERA **b**ERGAMO

**L'ALLESTIMENTO E' OBBLIGATORIO E COMPRESO NELLA TARIFFA DI PARTECIPAZIONE. NON SONO CONSENTITI GAZEBO E STRUTTURE NON A NORMA E NON APPROVATE DALL'ORGANIZZAZIONE.**

**IN CASO DI ALLESTIMENTO PROPRIO, PREVIA AUTORIZZAZIONE, IL COSTO SARA' SCORPORATO DAL TOTALE.**

### **PREALLESTITO STANDARD\***

(pannelli di tamponamento in legno tamburato ignifugo verniciato nelle tinte standard, rivestimento del pavimento con moquette ignifuga, faretto con lampade ad incandescenza da 100 watt in misura di una ogni 4m<sup>2</sup>, quadro elettrico 220v, n. 1 ciabatta elettrica).

\* ARREDO NON COMPRESO

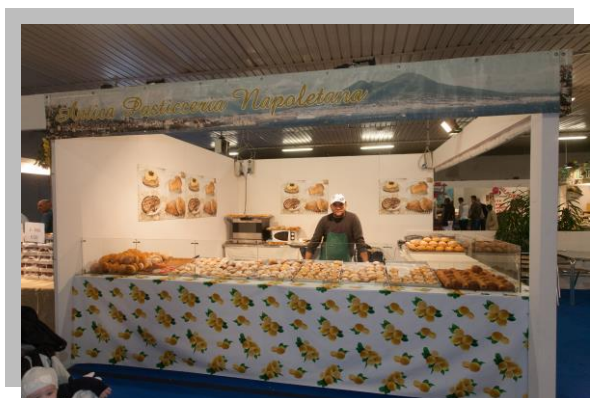

# 39<sup>a</sup> CAMPIONARIA

28 ottobre | 1 novembre  
2 0 1 7 FIERA **b**ERGAMO

## SCHEDA DI PARTECIPAZIONE

(Inviare questo modulo di richiesta al numero di fax 035/3230966  
o all'indirizzo email [campionaria@promoberg.it](mailto:campionaria@promoberg.it))

**SONO INTERESSATO A PARTECIPARE COME ESPOSITORE:**

REFERENTE COGNOME E NOME \_\_\_\_\_

AZIENDA \_\_\_\_\_

Indirizzo \_\_\_\_\_ CAP \_\_\_\_\_

Città \_\_\_\_\_ Provincia \_\_\_\_\_

TELEFONO \_\_\_\_\_ Fax \_\_\_\_\_

E-mail \_\_\_\_\_ Sito internet \_\_\_\_\_

PARTITA IVA \_\_\_\_\_ C.F. \_\_\_\_\_

LEGALE RAPPRESENTANTE (OBBLIGATORIO) \_\_\_\_\_

## DESCRIZIONE DETTAGLIATA DEI PRODOTTI IN VENDITA (obbligatorio)

---

### AREA E METRATURA RICHIESTA

#### TOTALE AREA RICHIESTA

☐ 1 modulo - 16 Mq (€ 2008,00 + Iva)

\*compreso allestimento obbligatorio

☐ 2 moduli - 32 Mq (€ 3816,00 + Iva)

\*compreso allestimento obbligatorio

☐ 3 moduli - 48 Mq (€ 5624,00 + Iva)

\*compreso allestimento obbligatorio

\* Il costo dell'allestimento può essere tolto dal totale solo in presenza di propria struttura o proprio fornitore previa autorizzazione dell'organizzazione

☐ Sono consapevole che l'allestimento è obbligatorio. Dispongo di un allestimento a norma e consegnerò le certificazioni richieste o provvederò in proprio con una ditta incaricata

oppure

☐ mi avvalgo dell'allestimento standard fornito dall'organizzazione (€ 288,00 + Iva a modulo espositivo compreso nel costo)

---

Timbro e Firma